

Provtagning på patient med reservnummer för Databas SU

OBS! Gäller prov som analyseras på Klinisk Kemi Lab/SU

Gäller alla patienter som saknar fullständigt personnummer och hanteras i LabCenter.

OBS! Säkerhetsställ att reservnumret är av VGR-format innan provbeställningen skickas.

[Länk till rutin för reservnummerhantering](#) och vid tveksamhet kontakta ”Befreg ansvarig” på enheten.

Prov som analyseras på Klinisk Kemi Lab/SU kan inte hanteras med elektroniskt flöde, utan

Pappersremiss måste medfölja provtagningsrör.

Prov till Baktlab, Immunologen och Virologen skickas med elektroniskt flöde (ingen pappersremiss behövs).

- Läkaren/SSK lägger sin beställning som vanligt i AsynjaVisph.

Hantering i LabCenter

- Labpersonalen öppnar upp beställningen i LabCenter.
- Gör en bedömning om patienten har fullständigt person nr **1** - om inte - titta över vilka analyser som är beställda. **2** Alla prov som analyseras på Klinisk Kemi Lab måste medföljas av pappersremiss oavsett beskrivning.

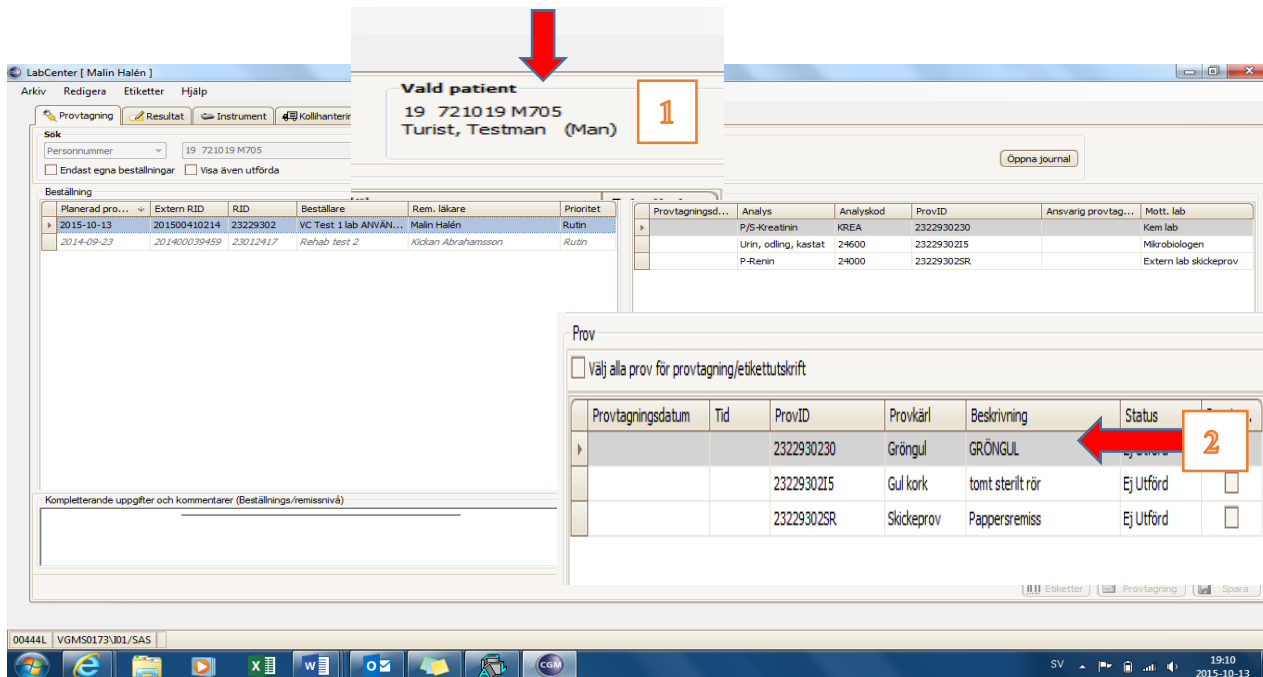

LabCenter [Malin Halén]

Arkiv Redigera Etiketter Hjälp

Provtagning Resultat Instrument Kollhanter

Sök

Personnummer 19 721019 M705

Endast egna beställningar Visa även utförda

Beställning

Planerad pro...	Extern RID	RID	Beställare	Rem. läkare	Prioritet
2015-10-13	201500410214	23229302	VC Test 1 lab ANVAN...	Malin Halén	Rutin
2014-09-23	201400039459	23012417	Rehab test 2	Kickan Abrahamsson	Rutin

Provtagningsd...

Analys	Analyskod	ProvID	Ansvarig provtag...	Mott. lab
P/S-Kreatinin	KREA	2322930230		Kem lab
Urin, odling, kastat	2400	2322930215		Mikrobiologen
P-Renin	2400	23229302SR		Extern lab skickeprov

Prov

Väj alla prov för provtagning/etikettskrift

Provtagningsdatum	Tid	ProvID	Provkärl	Beskrivning	Status
		2322930230	Gröngul	GRÖNGUL	Ej Utförd
		2322930215	Gul kork	tomt sterilt rör	Ej Utförd
		23229302SR	Skickeprov	Pappersremiss	Ej Utförd

- Skriv ut etiketter till alla pappersremisser under *Etiketter/Beställare/Patient/Rör*.

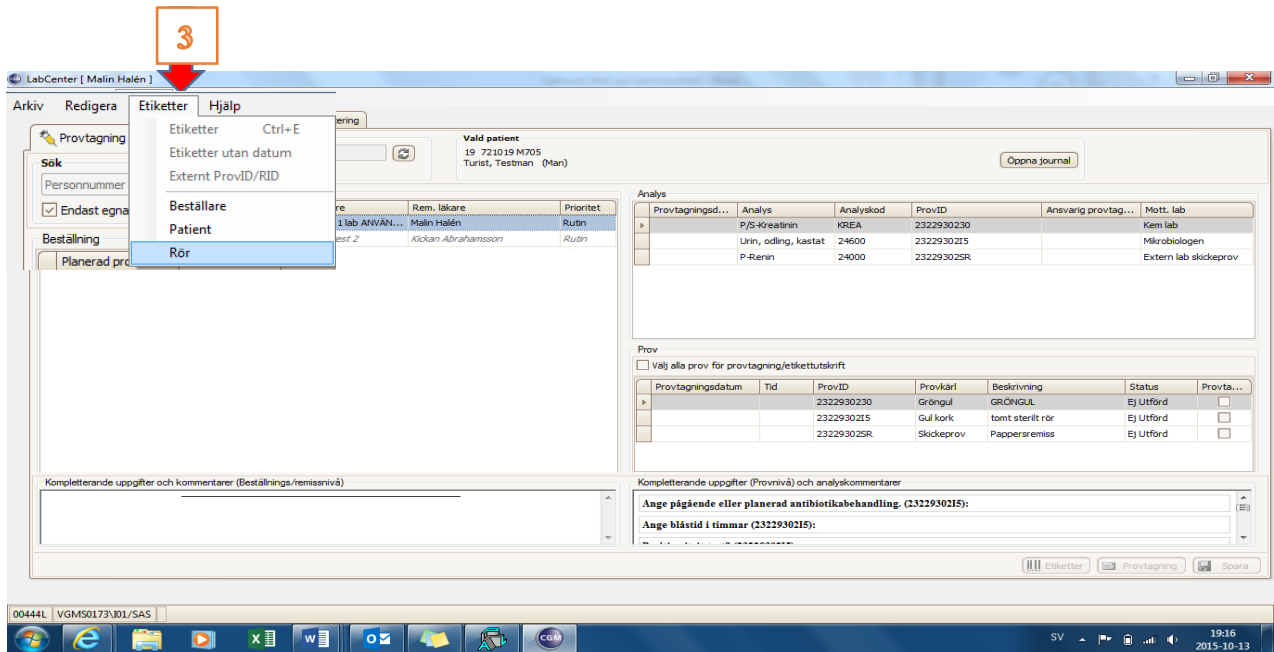

- Då det finns röretiketter på pappersremissen (Remiss Klinisk kemi) används dessa till rören. I annat fall använd "Rör etiketten" (*Menyraden/Etiketter/Rör*).
- Bocka i och skriv ut alla röretiketter som vanligt (längst ner till höger). 4 5

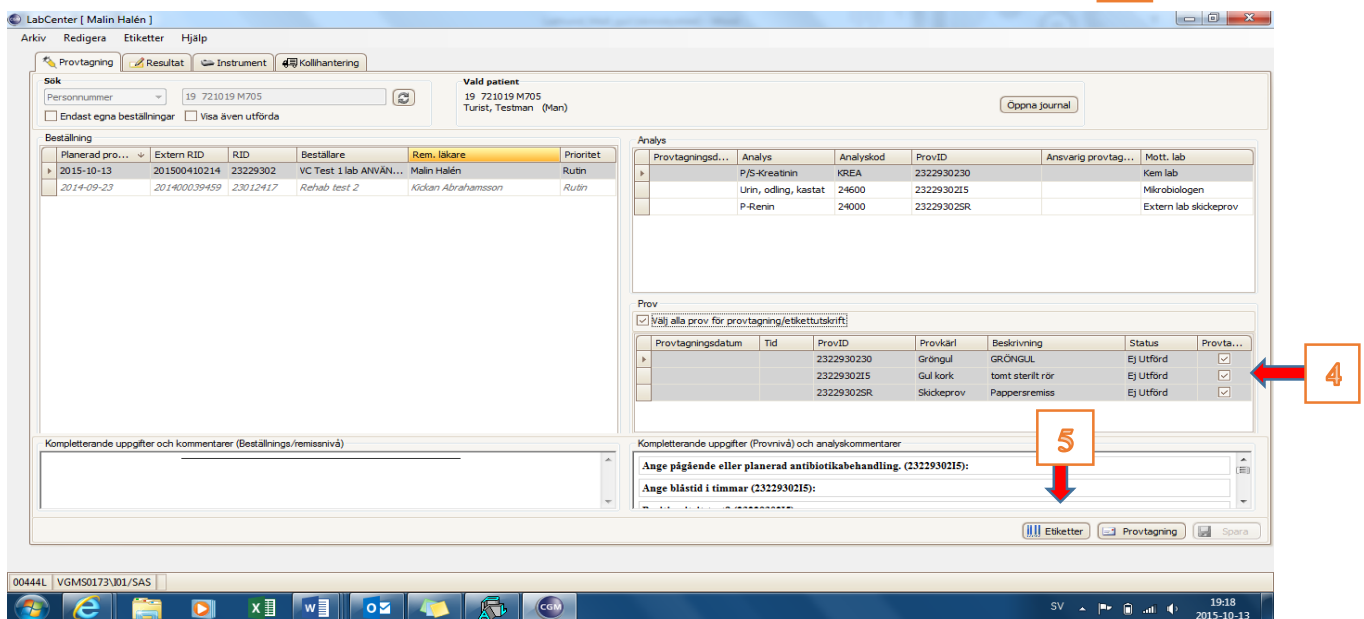

- Alla filer måste avlämnas (stäm av ProvID: numret i fliken avgångsregistrering), även de till Klinisk kemi! (Röretiketten 4 för prov till klinisk kemi kan kastas efter avstämning)
- Svaret på proverna kommer på papper och hanteras enligt rutin *Analyssvar i pappersform, se Hemsidan AsynjaVisph*.