

Objektförvaltning AsynjaVisph

Västra Götalandsregionen

2021-01-28

Nytt i AsynjaVisph version 20.3

Barnhälsovård (BHV)

Övervägande amning i översikten för BHV-Nutrition och i BHV blanketten

Nu finns en ny modul BHV Amning 2021, som uppfyller Socialstyrelsens förändrade krav på rapportering gällande amning.

Nutrition																	
	0 m	1 m	2 m	3 m	4 m	5 m	6 m	7 m	8 m	9 m	10 m	12 m	18 m	2 år	3 år	4 år	5 år
Bröstmjolk																	
Övervägande ammad																	
Modersmjölksersättn																	
Normalkost																	
Specialkost																	
D-vitamin																	
Annan																	

Uppföljning av somatisk hälsa

Uppfödning

	0 m	1 m	2 m	3 m	4 m	5 m	6 m	7 m	8 m	9 m	10 m	12
Bröstmjolk												
Övervägande ammad												
Modersmjölksersättn												
Normalkost												
Specialkost												
D-vitamin												
Annan												

Beställning Multidisciplinär prov

Sökfunktion i beställningsbilden för multidisciplinära beställningar

Sökfunktion för att söka i mappstruktur under beställningskategori i beställningsbilden för multidisciplinära beställningar fungerade inte fullt ut när det finns mer än tre nivåer i mappstrukturen. Nu är det åtgärdat.

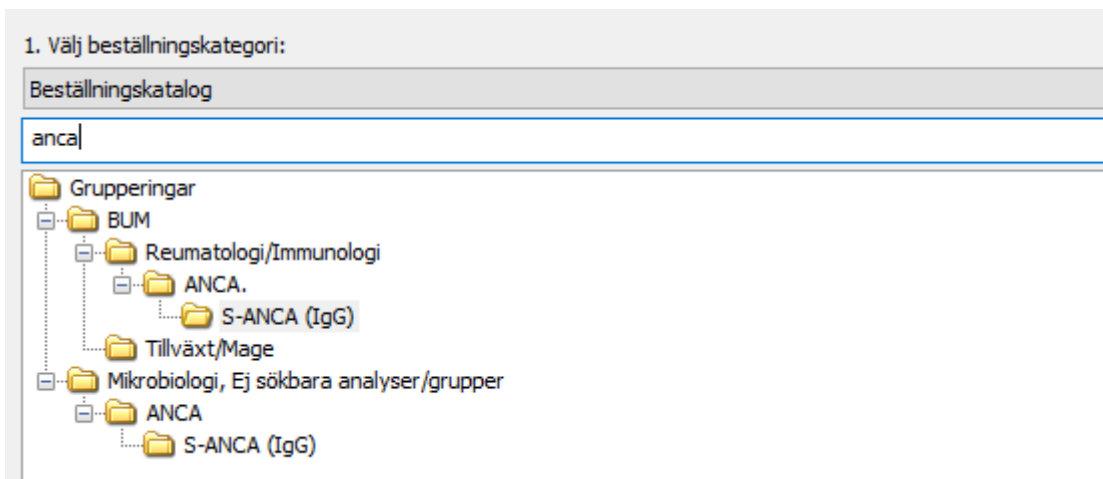

Bevakning, Konsultationsärende

Varningstriangeln i bevakningslistor för akut konsultationsremisser

Varningstriangeln i bevakningslistor för akutremisser togs bort när användare ändrade på bevakningen. Nu är det åtgärdat.

Dokument	Pnr/Rnr	Namn ^	Disciplin	Bev
Konsultation beställning				Cec
Konsultation beställning				Ber
Konsultation beställning				Ylv
Konsultation beställning				Alb
Konsultation beställning				Pra
Konsultation beställning				Gör
Konsultation beställning				Li T
Konsultation beställning				Sar

Bilder, Skanning

Uppladdning av filer vid import av bild och skanning

Tidigare sparades ogiltiga (korrupta) bilder och skannade dokument ner trots felmeddelande "Dokumentet kan inte tas fram". Nu går det inte att spara dokumentet om en ogiltig (korrupt) bild importerats eller om en inskanning misslyckas och resulterar i en ogiltig (korrupt) fil.

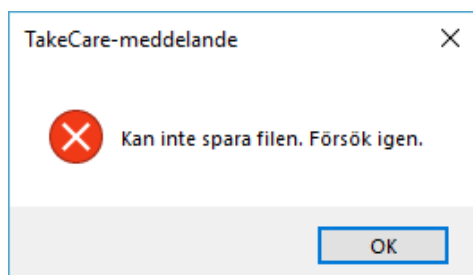

Läkemedel

Förbättrad kontroll av preparat som utgått i läkemedelsfavoriter

Preparat som utgått eller vars förpackning eller styrka utgått eller förändrats i SIL orsakade problem i läkemedelsfavoriter skapade som ordinationspaket. Det gavs ingen varning till den lokala systemadministratör som administrerar favoritpaketet om att ett eller flera preparats styrka/förpackning utgått i paketet. Ingen varning gavs heller till den som ordinerade ett sådant paket. Detta är nu rättat.

Sätt in favorit ✕

Favorit

Namn: Gem Algesal+Alvedon

Instruktion: [Läs instruktion](#)

Ordinator: Maria Testsson

Ett eller flera preparat i denna favorit har utgått ur varuregistret.
Kontakta din lokala systemadministratör för att rätta favoriten.

När ska favoriten börja gälla?

Gäller från:

Ordination(er) som kommer att sättas in

Sätt in	Visa före	Status	Preparatnamn	Styrka	Läkemedelsform	Typ	Enh	2020-11-04	2020-11-05	2020-11-06	2020-11-07	2020-11-08
<input checked="" type="checkbox"/>	<input checked="" type="checkbox"/>	Utgått	Algesal	100 mg/g	Salva	Rb	st	1 + 1	1 + 1	1 + 1	1 + 1	1 + 1
<input checked="" type="checkbox"/>	<input checked="" type="checkbox"/>		Alvedon	500 mg	Filmdragerad tablett	Rb	st	1 + 1 + 1 + 1	1 + 1 + 1 + 1	1 + 1 + 1 + 1	1 + 1 + 1 + 1	1 + 1 + 1 + 1