



Samarbetsavtal för
försörjning av personliga hjälpmedel



Nyheter i Websesam 2017-03-17 Release 2.39

Ny artikeltyp i Websesam; Förbrukningsartiklar

Nu finns det en ny artikeltyp; Förbrukningsartiklar. Den kommer att omfatta produkter som förbrukas, såsom exempelvis slangar och sugkatetrar. Denna typ av produkter beställs ofta i stora volymer. De har tidigare inte gått att ta bort dessa från patientens hjälpmedelsbild när de förbrukats, vilket varit ett problem då listan blivit lång och svår att överblicka.

Beställning av förbrukningsartiklar sker som tidigare men beställda produkter visas i en separat vy under länken "Förbrukningsartiklar". De visas alltså inte i hjälpmedelsbilden. Om det beställts förbrukningsartiklar till patienten tidigare så visas länken "Förbrukningsartiklar" i hjälpmedelsbilden.

Patient	191212121212	Sök	Namn	Tolvan				
ISO-kod			Gatuadress	Tolvgatan 12				
Endast individer	<input type="checkbox"/>		Postort	12125 STOCKHOLM-GLOBEN				
			Telefon	031-101010				
Artikeltyp			Betalningsansvar	1480afh SDF Askim-Frölunda-Högsbo				
Visa debiteringsform-betalare	<input type="checkbox"/>							
Samtliga hjälpmedel								
Återlämnade hjälpmedel Beställ Registrerade ao Byt baskod/betalare Hämtorder Komponenter på väg Utskrift Låneförbindelse Baskodshistorik Skriv ut Retur av hjälpmedel Förbrukningsartiklar								
Pos	Artikel	Benämning	Individ	Ord.datum	Antal	Ägare	Lev.datum	Antal
1	10852	Förhöjningsdyna lätt coxite 1/2 urtag 40x40x10		2017-02-16	1	Göteborg kommun		0
2	11070	Medicinpåminnare Careousel Mk3		2017-02-15	1	Område Hjälpmedel		0
3	29531	Säng Etude Classic 90x200 h30-70 integrerad grind 100 mm hjul 185 kg		2017-02-14	1	Område Hjälpmedel		0

Figur 1 Länken "Förbrukningsartiklar" visas i hjälpmedelsbilden

Länken leder till en vy med sammanställning över beställda förbrukningsartiklar med senaste beställningsdatum. Klicka på artikelnumret för mer information om beställningar som gjorts för en specifik produkt.

Tillbaka		
Personnummer 191212121212		
Namn Tolvan		
Artikel	Benämning	Senaste best.datum
17870	Filter t PARI kompressor PARI BOY mobile S	2017-02-02
24133	Filter	2017-02-02
24845	Slangset näsmask	2017-02-13
38856	Filter 5st/fp	2017-02-13
41147	Munstycke Eflow	2017-02-06
50843	Mjukdel helmask JOYCE GEL vented stl L	2017-02-13
51225	Häkrem/hakband ResMed Sw uNVersal	2017-02-01
51364	Slangsets EverFlo Befuktare	2017-02-02
55859	Filter, kylfilter, 5/fp	2017-02-01
60059	Liten silikon slang till näsmask WIZARD 210 och helmask WIZARD 220	2017-02-02
63202	Stellar luftfilter (hypoallergen) 1 st	2017-02-08
65217	Pico Maskkudde S/M	2017-02-01
66420	Transportväska till Stellar	2017-02-08

Figur 2 Sammanställning över beställda förbrukningsartiklar med senaste beställningsdatum.

Beställningar som gjorts för en specifik produkt visas. Klicka på kundordernumret för att se kundorderuppgifter.

Tillbaka						
Personnummer 191212121212						
Namn Tolvan						
Artikel 51364 Slangsats EverFlo Befuktare						
Kundorder	Ord.datum	Beställare	Betalare	Best.antal	Lev.antal	Senaste leveransdatum
17070018	2017-02-14	gunas_test	12668	1	1	2017-02-14
17070002	2017-02-13	123test	5460	1	1	2017-02-13
17050032	2017-02-02	10022	1998	1	0	

Figur 3 Sammanställning över beställningar som gjorts för en specifik produkt.

Förbrukningsartiklar går att söka fram under "Sök artikel" men de förekommer inte i Hjälpmedelstjänsten.

Beställning av tillbehör till ett komponenthanterat huvudhjälpmedel

Nu går det att beställa komponenter/tillbehör till ett levererat huvudhjälpmedel utan att veta artikelnumret i förväg. Tidigare har man varit tvungen att veta artikelnumret på den komponent som ska beställas och därefter koppla det till huvudhjälpmedlet.

Nu visas länken "Komplettera levererad individ" i kundorderbilden, förutsatt att patienten lånar ett huvudhjälpmedel som är komponenthanterat och möjligt att komplettera.

Mottagare Tolvan								
Betalningsansvar 1480afh SDF Askim-Frölunda-Högsbo								
Byte baskod/betalare								
Komplettera levererad individ								
Spara ändringarna	Avbryt							
Artikel								
<input type="text"/>								
Tilläggs text till artikel								
<input type="text"/>								
Bifoga fil till artikel								
<input type="text"/>	Bläddra... Lägg till							
Bifogas e-post utanför Sesam <input type="checkbox"/>								
Artikel	Benämning/Betalare	Lager	Individ	Lev.datum	Avser	Antal	Enhet	Å-t
Ingen träff.								

Figur 4 Länken "Komplettera levererad individ" visas i kundordervyn om patienten lånar ett komponenthanterat huvudhjälpmedel

När man klickar på länken kommer man till en lista med de komponenthanterade huvudhjälpmedel som patienten lånar. Där väljer man vilket av hjälpmedlen som ska kompletteras genom att bocka i rutan och klicka på komplettera.

Mottagare		Tolvan	
Betalningsansvar			
Fortsätt		Avbryt	
Artikel	Benämning	Individ	Välj
57607	Rullstol Cross 5 vårdarbroms sb42,5 sd36-42	1432502	<input type="checkbox"/>
39349	Vridplatta Turner U-handtag inkl benstöd max brukarvikt 150 kg	1108621	<input type="checkbox"/>
54524	Dyna Pro Contour provfärdig vgr modulen S	1337675	<input type="checkbox"/>
57607	Rullstol Cross 5 vårdarbroms sb42,5 sd36-42	1656244	<input type="checkbox"/>
40630	Drivaggregat E-motion M15 24tum hjul inkl batteri o laddare	1637072	<input type="checkbox"/>
19961	Rollator Futura 600 150 kg	1632036	<input type="checkbox"/>

Figur 5 Väl vilket hjälpmedel som ska kompletteras.

Därefter visas de komponenter/tillbehör som finns kopplade till huvudhjälpmedlet i dag och en länk till vanligaste tillbehören. Markera vilka komponenter/tillbehör som ska beställas och klicka på beställ.

Artikel	Benämning	Individ																																																							
57607	Rullstol Cross 5 vårdarbroms sb42,5 sd36-42	1432502	Vanligaste tillbehören till: Cross 5 v3																																																						
Transportfäste ingår. Fotplattor levereras m infästningsrör som har avstånd mellan hälen 15 mm eller 20 mm. Ryggstöd kan variera mellan rygg biangulär och rygg triangulär. Behövs rygg triangulär beställs växlingsatts rygg Cross 5, art nr 58274																																																									
<table border="1"> <thead> <tr> <th>Artikel</th> <th>Benämning</th> <th>Enhet</th> <th>Status</th> <th>Typ</th> <th>Leverantör</th> <th>Lev.artnr</th> <th>Tillg.saldo</th> <th>Beställ</th> </tr> </thead> <tbody> <tr> <td>14192</td> <td>Armstöd Cross lång hö</td> <td>st</td> <td>A-sortiment</td> <td>Tillbehör</td> <td>Etac Sverige AB</td> <td>25173-1</td> <td></td> <td><input type="checkbox"/></td> </tr> <tr> <td>14193</td> <td>Armstöd Cross lång vä</td> <td>st</td> <td>A-sortiment</td> <td>Tillbehör</td> <td>Etac Sverige AB</td> <td>25173-2</td> <td></td> <td><input type="checkbox"/></td> </tr> <tr> <td>14198</td> <td>Benstöd vf vid vinkel svart hö vä</td> <td>st</td> <td>A-sortiment</td> <td>Tillbehör</td> <td>Etac Sverige AB</td> <td>25574-01</td> <td></td> <td><input type="checkbox"/></td> </tr> <tr> <td>14198</td> <td>Benstöd vf vid vinkel svart hö vä</td> <td>st</td> <td>A-sortiment</td> <td>Tillbehör</td> <td>Etac Sverige AB</td> <td>25574-01</td> <td></td> <td><input type="checkbox"/></td> </tr> <tr> <td>57571</td> <td>Broms Cross vinkl rött handtag hö mod 3</td> <td>st</td> <td>B-sortiment</td> <td>Tillbehör</td> <td>Etac Sverige AB</td> <td>27528-1</td> <td></td> <td><input type="checkbox"/></td> </tr> </tbody> </table>				Artikel	Benämning	Enhet	Status	Typ	Leverantör	Lev.artnr	Tillg.saldo	Beställ	14192	Armstöd Cross lång hö	st	A-sortiment	Tillbehör	Etac Sverige AB	25173-1		<input type="checkbox"/>	14193	Armstöd Cross lång vä	st	A-sortiment	Tillbehör	Etac Sverige AB	25173-2		<input type="checkbox"/>	14198	Benstöd vf vid vinkel svart hö vä	st	A-sortiment	Tillbehör	Etac Sverige AB	25574-01		<input type="checkbox"/>	14198	Benstöd vf vid vinkel svart hö vä	st	A-sortiment	Tillbehör	Etac Sverige AB	25574-01		<input type="checkbox"/>	57571	Broms Cross vinkl rött handtag hö mod 3	st	B-sortiment	Tillbehör	Etac Sverige AB	27528-1		<input type="checkbox"/>
Artikel	Benämning	Enhet	Status	Typ	Leverantör	Lev.artnr	Tillg.saldo	Beställ																																																	
14192	Armstöd Cross lång hö	st	A-sortiment	Tillbehör	Etac Sverige AB	25173-1		<input type="checkbox"/>																																																	
14193	Armstöd Cross lång vä	st	A-sortiment	Tillbehör	Etac Sverige AB	25173-2		<input type="checkbox"/>																																																	
14198	Benstöd vf vid vinkel svart hö vä	st	A-sortiment	Tillbehör	Etac Sverige AB	25574-01		<input type="checkbox"/>																																																	
14198	Benstöd vf vid vinkel svart hö vä	st	A-sortiment	Tillbehör	Etac Sverige AB	25574-01		<input type="checkbox"/>																																																	
57571	Broms Cross vinkl rött handtag hö mod 3	st	B-sortiment	Tillbehör	Etac Sverige AB	27528-1		<input type="checkbox"/>																																																	

Figur 6 Beställningsbara komponenter.

Komponenterna/tillbehören visas därefter på kundorderraden med information om vilket individmärkt hjälpmedel som den ska monteras på.

Möjlighet att se vad som kommer i nästa leverans

Funktionen ”Sök kundorder” i Websesam är kompletterad med nya fält och kolumner, så att man kan söka per kund samt se status och leveransdatum. Nu går det att se vilka hjälpmedel som ska komma till mottagningen dagen innan leverans.

Ange kundorder						
Förskrivare/beställare	Kund	Kundorder				
42151	2188 Närhalsan Solhem rehabmottagning. utb	17	<input type="button" value="Sök"/>			
Sortera på						
Leveransdatum						
Kundorder	Förskrivare/beställare	Datum	Mottagare	Status	Leveransdatum	
17070053	Erica Svensson	2017-02-16	195505050505 Kalle Anka	Utlevererad	2017-02-22	
17070055	Erica Svensson	2017-02-16	198808088888 Lotta Åtta	Utlevererad	2017-02-21	
17070054	Erica Svensson	2017-02-16	193404040404 Kajsa Varg	Utlevererad	2017-02-21	
17070050	Erica Svensson	2017-02-16	200303030303 Lille Skutt	Utlevererad	2017-02-21	
17070052	Erica Svensson	2017-02-16	193404040404 Kajsa Varg	Registrerad		

Figur 7 Det går att söka fram alla kundordrar som är registrerade för en specifik användare eller kund under ett specifikt år. Sedan sortera på leveransdatum för att se vilka hjälpmedel som ska komma till mottagningen redan dagen innan leverans.

- Vid sökning måste man alltid ange minst första siffran i kundordernumret. Kundordernumrets första två siffror består av årtalet då kundordern registrerades. Det räcker alltså att ange år i rutan för kundorder ex. 17.
- I sökresultatet finns två nya kolumner *Status* och *Leveransdatum*. I kolumnen *Leveransdatum* visas datum för senast skapade utleverans. Vid delleverans kan det alltså visas ett leveransdatum i kolumnen även om status för hela kundordern inte är Utlevererad.

- Nu kan man även välja hur sökresultatet ska sorteras. Hittills har sorteringen alltid varit i kundnummerordning, men nu finns en listruta där man kan välja att i stället sortera på status, order- eller leveransdatum. Senaste leveransdatum visas överst.
- För att se vilka hjälpmedel som kommer i kommande leverans redan dagen innan;
 - Välj om du vill se alla kundordrar för en specifik kund eller enbart för en specifik användare. Det går att se alla registrerade kundordrar inom det kundnummer som användaren är kopplad till.
 - Skriv in det årtal som kundordern du är intresserad av är registrerad och klicka på sök.
 - Sortera på leveransdatum. Senaste datumet visas överst.

Spärr vid beställning till personer som utvandrat

Nu finns det en spärr i Websesam som gör att det inte går att beställa till personer som inte längre är folkbokförda i Sverige. Det har tidigare gått att beställa hjälpmedel till dessa personer. Eftersom det inte framgår i Websesam om en person utvandrat utan enbart i fakturaunderlaget så har beställning gjorts.

När man gör en kundorder för en mottagare som har utvandrat (inte längre är folkbokförd i Sverige) och kommer till läget där man ska verkställa ordern, så visas meddelandet ”Mottagaren är inte aktiv” och kundordern går inte att genomföra.

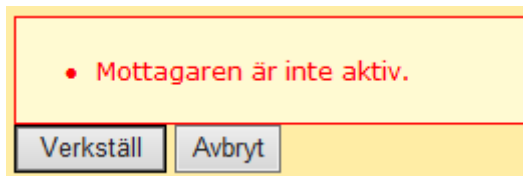

Verifiering av e-postadress var 180:e dag

Nu finns en funktion för att kunna säkerställa att e-postadresser till användarna i Websesam är uppdaterade och stämmer. Det är en förutsättning för att Hjälpmedelscentralen ska kunna komma i kontakt med användare. Alla användare kommer därför i fortsättningen att få verifiera sin e-postadress var 180:e dag.

Funktionen kommer att aktiveras cirka en vecka efter att release 2.39 finns i produktion.

När det är dags för verifiering visas vid inloggning användarens befintliga e-postadress och en verifiera-knapp. Kontrollera att e-postadressen stämmer, ändra vid behov e-postadressen och klicka sedan på *Verifiera*.



När användaren klickat *Verifiera* skickas ett e-postmeddelande med en verifieringskod till den angivna e-postadressen. Användaren ska därefter skriva in denna kod i fältet *Ange verifieringskod* och klicka på *Verifiera* för att fullfölja verifieringen och inloggningen.



Sesam 2.0

Du måste verifiera din e-postadress.
Ett e-postmeddelande med en verifieringskod är skickat till andre.nilsson2@visma.com . Ange koden och klicka Verifiera.

Ange verifieringskod

- Ett e-postmeddelande med en verifieringskod är skickat till angiven adress. Ange koden och klicka Verifiera.

[Verifiera](#) [Avbryt](#)

Den verifierade e-postadressen sparas och uppdateras därefter i användarregistret, vilket även är tillgängligt för vårdgivarna (behöriga användare) i Crystal Reports.